

# DECLARACIÓN JURADA DE PRODUCCIÓN MINERA EN CUMPLIMIENTO CON EL CAPÍTULO IV DEL CÓDIGO DE PROCEDIMIENTOS MINEROS DE LA PROVINCIA DE RÍO NEGRO (LEY 4941)

COMPLETE TODOS LOS ITEMS CON LETRA MAYÚSCULA IMPRENTA. RECUERDE QUE LA NO PRESENTACIÓN DE LA DECLARACIÓN JURADA PRODUCIRÁ LA CADUCIDAD AUTOMÁTICA DE LAS GUÍAS DE TRÁNSITO DE MINERALES EN SU PODER (ART. 170); ADICIONALMENTE LAS MINAS O CANTERAS SERÁN CONSIDERADAS SIN PRODUCCIÓN (ART.171); LA AUTORIDAD MINERA SANCIONARÁ A TODO PRODUCTOR QUE PRESENTARE UNA DECLARACIÓN JURADA INCOMPLETA O CON INFORMACIÓN FALSA (ART.178 inc.h).

## 1. DATOS PRODUCTOR - DOMICILIO REAL

Razón Social/Apellido y Nombres  Teléfono   
 Calle  N°  Piso  Dpto.  Cód.Postal   
 Localidad  Provincia  Mail   
 Responsable técnico  Teléfono

## 2. DERECHOS MINEROS

XXX SI USTED ES TITULAR, CONCESIONARIO O ARRENDATARIO DE MÁS DE 5 DERECHOS MINEROS COMPLETE LA FICHA ANEXA EN HOJAS ADJUNTAS

EXPDIENTE	NOMBRE	DERECHO MINERO (marque con X)	TENENCIA Marque con una X. Si arrienda el predio, complete los datos del titular	DECLARACIÓN JURADA AMBIENTAL Marque con una X y complete la fecha	ESTADO Marque con una X
		<input type="checkbox"/> Cantera/Mina <input type="checkbox"/> Planta de Tratamiento <input type="checkbox"/> Acopio	<input type="checkbox"/> Propietario <input type="checkbox"/> Concesionario ..... <input type="checkbox"/> Arrendatario >>>> TITULAR: .....	<input type="checkbox"/> Vencida     ___/___/___ <input type="checkbox"/> Presentada   ___/___/___ <input type="checkbox"/> Vigente       ___/___/___	<input type="checkbox"/> Activo (en producción) <input type="checkbox"/> Inactivo (sin producción)
		<input type="checkbox"/> Cantera/Mina <input type="checkbox"/> Planta de Tratamiento <input type="checkbox"/> Acopio	<input type="checkbox"/> Propietario <input type="checkbox"/> Concesionario ..... <input type="checkbox"/> Arrendatario >>>> TITULAR: .....	<input type="checkbox"/> Vencida     ___/___/___ <input type="checkbox"/> Presentada   ___/___/___ <input type="checkbox"/> Vigente       ___/___/___	<input type="checkbox"/> Activo (en producción) <input type="checkbox"/> Inactivo (sin producción)
		<input type="checkbox"/> Cantera/Mina <input type="checkbox"/> Planta de Tratamiento <input type="checkbox"/> Acopio	<input type="checkbox"/> Propietario <input type="checkbox"/> Concesionario ..... <input type="checkbox"/> Arrendatario >>>> TITULAR: .....	<input type="checkbox"/> Vencida     ___/___/___ <input type="checkbox"/> Presentada   ___/___/___ <input type="checkbox"/> Vigente       ___/___/___	<input type="checkbox"/> Activo (en producción) <input type="checkbox"/> Inactivo (sin producción)
		<input type="checkbox"/> Cantera/Mina <input type="checkbox"/> Planta de Tratamiento <input type="checkbox"/> Acopio	<input type="checkbox"/> Propietario <input type="checkbox"/> Concesionario ..... <input type="checkbox"/> Arrendatario >>>> TITULAR: .....	<input type="checkbox"/> Vencida     ___/___/___ <input type="checkbox"/> Presentada   ___/___/___ <input type="checkbox"/> Vigente       ___/___/___	<input type="checkbox"/> Activo (en producción) <input type="checkbox"/> Inactivo (sin producción)
		<input type="checkbox"/> Cantera/Mina <input type="checkbox"/> Planta de Tratamiento <input type="checkbox"/> Acopio	<input type="checkbox"/> Propietario <input type="checkbox"/> Concesionario ..... <input type="checkbox"/> Arrendatario >>>> TITULAR: .....	<input type="checkbox"/> Vencida     ___/___/___ <input type="checkbox"/> Presentada   ___/___/___ <input type="checkbox"/> Vigente       ___/___/___	<input type="checkbox"/> Activo (en producción) <input type="checkbox"/> Inactivo (sin producción)

## 3. EMPLEO E INVERSIONES PARA EL TOTAL DE LOS YACIMIENTOS DECLARADOS

### 3.1 EMPLEO

Indique CON NÚMEROS la cantidad de personas contratadas fijas o temporales

	FIJO	TEMPORAL
Gerentes		
Profesionales		
Técnicos		
Administrativos		
Obreros		
Mantenimiento		
Otros		
Cuáles: .....		

### 3.2 EMPLEO LOCAL

Las personas que trabajan son

- 1 al 30% local  
 31 al 60% local  
 61 al 80% local  
 más del 80% local  
 el 100% local

Se considera Empleo Local a las personas que residen en el área de influencia directa del yacimiento

### 3.3 INVERSIONES ANUALES EN \$ ARGENTINOS

A. Exploración y/o otros estudios geológicos	\$
B. Estudios de mercado	\$
C. Evaluación de impacto ambiental	\$
D. Remediación ambiental	\$
E. Nueva infraestructura	\$
F. Compra o reparación de maquinarias y equipos	\$
G. Rodados y transportes	\$
H. Mantenimiento/Apertura de huellas y caminos	\$
I. Capacitación del personal	\$
J. Otras inversiones	\$
J.1 Cuáles?	

### 3.4 CONTRATA SERVICIOS DE CARGA Y TRANSPORTE?

- Sí. ¿Cuántos camiones?  
 No contrata porque tiene propios







DECLARACIÓN JURADA DE PRODUCCIÓN MINERA

**7. USOS DE LA PRODUCCIÓN**

PRODUCTO	VOLUMEN (Tn o m³)	TIPO DE USO (N° según lista)

- 1. SIDERURGIA
- 2. INDUSTRIA PETROLERA
- 3. CARGA (PINTURAS, PAPEL, ETC)
- 4. INDUSTRIA ALIMENTICIA
- 5. ABSORBENTES
- 6. FILTRANTES
- 7. INDUSTRIA QUÍMICA
- 8. COSMÉTICA.
- 9. FABRICACIÓN DE CEMENTOS
- 10. FABRICACIÓN DE CALES
- 11. CERÁMICAS BLANCAS
- 12. CERÁMICAS ROJAS
- 13. FABRICACIÓN DE REFRACTARIOS
- 14. INDUSTRIA DEL VIDRIO
- 15. ROCAS ORAMENTALES
- 16. ROCAS Y ÁRIDOS PARA LA CONSTRUCCIÓN
- 17. ROCAS PARA TRITURACIÓN
- 18. OTROS. CUÁLES?

\_\_\_\_\_

\_\_\_\_\_

\_\_\_\_\_

\_\_\_\_\_

**8. DOMICILIO LEGAL**

Recuerde que en el domicilio legal serán válidas las notificaciones de la autoridad minera (arts. 8 y 20 Ley 4.941)

Apellido y Nombre del representante legal

Razón Social / Apellido y Nombres del representantado

Calle  N°  Piso  Dpto.

Localidad  Provincia  Código Postal

Correo electrónico  Teléfono

**DECLARO BAJO JURAMENTO QUE LOS DATOS CONSIGNADOS EN LA PRESENTE SON VERÍDICOS Y SE ENCUENTRAN ACTUALIZADOS A LA FECHA. TOMO CONOCIMIENTO DE QUE LA AUTORIDAD MINERA SE ENCUENTRA FACULTADA A REQUERIRME, TODA LA INFORMACIÓN NECESARIA PARA DAR CUMPLIMIENTO A LA NORMA VIGENTE.**

**EN LA CIUDAD DE \_\_\_\_\_, A LOS \_\_\_\_\_ DÍAS DEL MES DE \_\_\_\_\_, DEL AÑO 20 \_\_\_\_\_.**

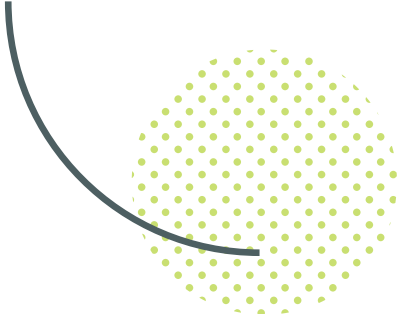

Firma .....

Aclaración .....

DNI .....